

RIVOLUZIONA
IL TUO CURRICULUM
CERTIFICA
IL TUO FRANCESE
CON IL DELF-DALF

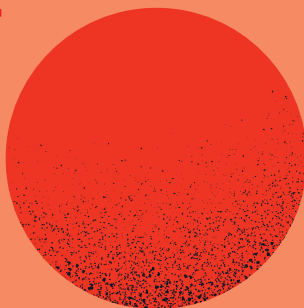

2023-2024

FRANCE
EDUCATION
INTERNATIONAL | DELF
DALF

INSTITUT
FRANÇAIS

ITALIA



CHE COSA SONO Il DELF e il DALF

I diplomi per i cittadini stranieri che desiderano attestare le loro competenze linguistiche in francese, disponibili dal 1985, sono il **DELF (Diplôme d'Études en Langue Française)** e il **DALF (Diplôme Approfondi de Langue Française)**.

I diplomi DELF e DALF, senza limiti di validità e internazionalmente riconosciuti, vengono rilasciati in 173 paesi (519.000 iscritti all'anno presso gli oltre 1.200 centri d'esame) dal Ministero francese dell'Educazione nazionale, convalidati da France Education international (ex Centre International d'Études Pédagogiques)*.

In Italia sono promossi dal Ministero italiano dell'Istruzione e del Merito (MIM).

Il **DELF** e il **DALF** sono articolati in **sei diplomi** indipendenti, difficoltà progressiva, che corrispondono ai sei livelli del Quadro Comune Europeo di Riferimento per le Lingue (QCERL) del Consiglio d'Europa. Quattro diplomi per il DELF e due per il DALF, che possono essere ottenuti separatamente l'uno dall'altro, anche in diversi centri d'esame. Ogni diploma del DELF e del DALF prevede quattro prove per quattro competenze linguistiche: comprensione e espressione orali, comprensione e espressione scritte.

Il DELF si declina in varianti per ogni tipo di pubblico, dalla scuola primaria all'ingresso nel mondo del lavoro e anche oltre...

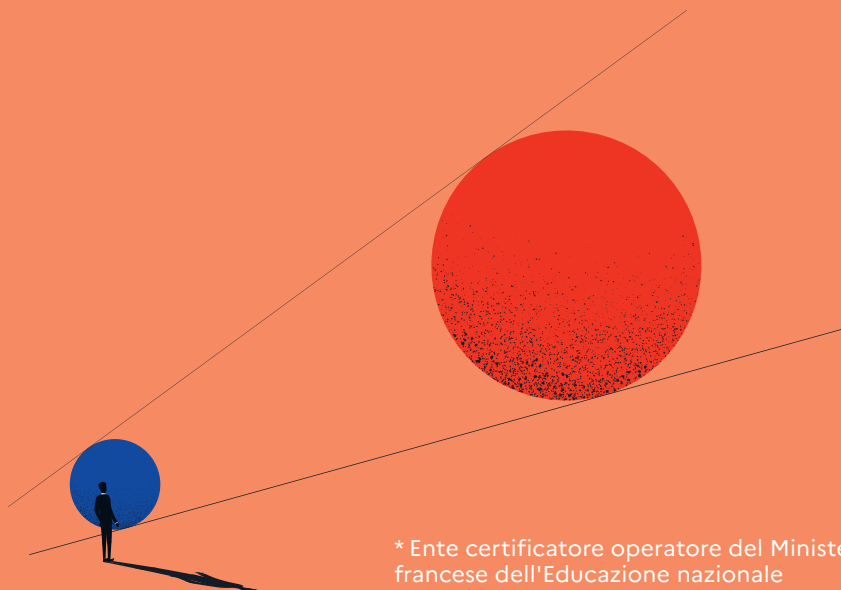

* Ente certificatore operatore del Ministero francese dell'Educazione nazionale

IL DELF SCOLAIRE

Il diploma per gli alunni della scuola media e superiore

Il DELF SCOLAIRE viene rilasciato da un ente esterno (alla scuola) che garantisce la validità, l'affidabilità e l'oggettività della valutazione. Il DELF SCOLAIRE comprende quattro diplomi, che corrispondono ai primi quattro livelli del QCERL (A1, A2, B1, B2) e si possono ottenere solo in ambito scolastico.

Le tematiche trattate sono adatte a un pubblico di giovani. Le sessioni di DELF SCOLAIRE sono aperte a un solo pubblico di adolescenti iscritti presso una scuola media o superiore.

La certificazione della propria conoscenza del francese a scuola è importante perché:

- offre crediti formativi utili per l'Esame di Stato;
- può essere valida per ottenere l'idoneità per esami di lingua francese nelle università italiane;
- a partire dal B2, permette di iscriversi presso le università francesi senza test linguistico d'ingresso;
- facilita l'accesso al programma europeo Erasmus+ e ai 250 doppi diplomi universitari italo-francesi
- e sarà anche spendibile nel mondo del lavoro.

Novembre 2023 Iscrizioni entro venerdì 6 ottobre 2023

<u>Prove</u>	■ <u>Scritte</u>	● <u>Orali</u>	<u>Tariffe €</u>
A1	8 nov (14:00 > 15:20)	Dal 02 al 30/11/2023	59,00
A2	9 nov (14:30 > 16:10)		68,00
B1	7 nov (14:30 > 16:25)		98,00
B2	8 nov (15:45 > 18:15)		121,00

Febbraio 2024 Iscrizioni entro lunedì 11 dicembre 2023

<u>Prove</u>	■ <u>Scritte</u>	● <u>Orali</u>	<u>Tariffe €</u>
A1	6 feb (15:00 > 16:20)	Dal 01 al 29/02/2024	59,00
A2	7 feb (15:00 > 16:40)		68,00
B1	8 feb (15:00 > 16:55)		98,00
B2	1 feb (15:00 > 17:30)		121,00

Maggio 2024 Iscrizioni entro venerdì 8 marzo 2024

<u>Prove</u>	■ <u>Scritte</u>	● <u>Orali</u>	<u>Tariffe €</u>
A1	16 mag (15:00 > 16:20)	Dal 02 al 31/05/2024	59,00
A2	15 mag (15:00 > 16:40)		68,00
B1	7 mag (15:00 > 16:55)		98,00
B2	3 mag (15:00 > 17:30)		121,00

Sessione supplementare Giugno 2024* Iscrizioni entro venerdì 12 aprile 2024

<u>Prove</u>	■ <u>Scritte</u>	● <u>Orali</u>	<u>Tariffe €</u>
A1	6 giu (14:30 > 15:50)	Dal 03 al 28/06/2024	59,00
A2	6 giu (16:00 > 17:40)		68,00
B1	5 giu (15:00 > 16:55)		98,00
B2	4 giu (15:00 > 17:30)		121,00

DELFDALFTOUT PUBLIC

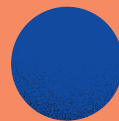

Il diploma per adulti

Il DELF e il DALF TP si articolano in sei diplomi

• DELF (A1, A2, B1, B2) e DALF (C1, C2) - e si rivolgono principalmente agli adulti.

• è riconosciuto dal MIM per attestare il livello linguistico dei docenti;

• viene richiesto per l'accesso a diversi concorsi pubblici.

Conseguire una certificazione linguistica per la lingua francese è importante perché:

- è un passaporto linguistico per la mobilità in Europa e nel mondo;
- è una qualifica che valorizza il curriculum;
- apre le porte del mondo del lavoro in Italia, in Francia e nei paesi francofoni;

Il francese è parlato da oltre 300 milioni di persone nei cinque continenti. È la lingua ufficiale di grandi organizzazioni internazionali come ONU ed Unesco, dell'Unione Europea e dell'Unione Africana. La Francia è il secondo partner economico dell'Italia, con circa 2000 filiali francesi in Italia e 2100 filiali italiane in Francia. La Francia è il primo datore di lavoro estero in Italia (200.000 impieghi).

Novembre 2023 Iscrizioni entro venerdì 6 ottobre 2023

<u>Prove</u>	■ <u>Scritte</u>	● <u>Orali</u>	<u>Tariffe €</u>
A1	14 nov (14:00 > 15:20)	Dal 2 al 30/11/2023	66,00
A2	15 nov (14:00 > 15:40)		76,00
B1	15 nov (16:00 > 17:55)		116,00
B2	14 nov (15:45 > 18:15)		143,00
C1	16 nov (14:00 > 18:00)		180,00
C2	17 nov (14:00 > 17:30)		180,00

Febbraio 2024 Iscrizioni entro lunedì 11 dicembre 2023

<u>Prove</u>	■ <u>Scritte</u>	● <u>Orali</u>	<u>Tariffe €</u>
A1	20 feb (16:00 > 17:20)	Dal 1 al 29/02/2024	66,00
A2	20 feb (14:00 > 15:40)		76,00
B1	21 feb (14:00 > 15:55)		116,00
B2	22 feb (14:00 > 16:30)		143,00
C1	16 feb (14:00 > 18:00)		180,00
C2	15 feb (14:00 > 17:30)		180,00

Aprile 2024 Iscrizioni entro venerdì 23 febbraio 2024

<u>Prove</u>	■ <u>Scritte</u>	● <u>Orali</u>	<u>Tariffe €</u>
A1	9 apr (16:00 > 17:20)	Dal 2 al 30/04/2024	66,00
A2	9 apr (14:00 > 15:40)		76,00
B1	8 apr (14:00 > 15:55)		116,00
B2	5 apr (14:00 > 16:30)		143,00
C1	3 apr (14:00 > 18:00)		180,00
C2	4 apr (14:00 > 17:30)		180,00

Giugno 2024* Iscrizioni entro venerdì 19 aprile 2024

<u>Prove</u>	■ <u>Scritte</u>	● <u>Orali</u>	<u>Tariffe €</u>
A1	18 giu (16:00 > 17:20)	Dal 3 al 28/06/2024	66,00
A2	18 giu (14:00 > 15:40)		76,00
B1	11 giu (14:00 > 15:55)		116,00
B2	12 giu (14:00 > 16:30)		143,00
C1	14 giu (14:00 > 18:00)		180,00
C2	13 giu (14:00 > 17:30)		180,00

LIVELLI E COMPETENZE DEI DIPLOMI

● **DEL F A1** **PRIM/SCOLAIRE/TP**

Le prime conoscenze acquisite

Verifica le conoscenze ad un livello di contatto con la lingua: comprendere e utilizzare espressioni familiari di uso quotidiano per soddisfare bisogni concreti.

Durata totale

Prova scritta: 1h20
Prova orale: 15-17 min.
Punti totali: 100

Comprensione orale

Ascolto e comprensione di brevissimi testi orali.

Durata: 20 min.
Punti: 25

Produzione orale

Fornire informazioni su se stessi, gestire un breve dialogo simulato.

Durata: 5-7 min.
(preparazione: 10 min.)
Punti: 25

Comprensione scritta

Lettura e comprensione di brevi situazioni quotidiane.

Durata: 30 min.
Punti: 25

Produzione scritta

Compilazione di una scheda informativa e produzione di brevi frasi.

Durata: 30 min.
Punti: 25

● **DEL F A2** **PRIM/SCOLAIRE/TP**

La competenza elementare

Convalida la competenza linguistica dell'utente elementare: comprendere espressioni di uso frequente relative ad ambiti di immediata rilevanza.

Durata totale

Prova scritta: 1h40
Prova orale: 16-18 min.
Punti totali: 100

Comprensione orale

Ascolto e comprensione di brevi testi orali.

Durata: 25 min.
Punti: 25

Produzione orale

Parlare di se stessi e gestire un dialogo simulato.

Durata: 6-8 min.
(preparazione: 10 min.)
Punti: 25

Comprensione scritta

Lettura e comprensione di situazioni quotidiane semplici.

Durata: 30 min.
Punti: 25

Produzione scritta

Redazione di brevi testi (lettera, diario...).

Durata: 45 min.
Punti: 25

● **DEL F B1** **SCOLAIRE/TP**

Il livello intermedio

Certifica un livello di competenza vicino a quello dell'utente intermedio. È caratterizzato dalla capacità di gestire un'interazione e quella di far fronte, con abilità, ai problemi della vita quotidiana durante un viaggio in un paese francofono o nell'ambito del lavoro.

Durata totale

Prova scritta: 1h55
Prova orale: 25 min.
Punti totali: 100

Comprensione orale

Ascolto e comprensione di testi orali.

Durata: 25 min.
Punti: 25

Produzione orale

Parlare di se stessi, gestire un dialogo senza preparazione e esprimere la propria opinione a partire da un breve documento scritto.

Durata: 15 min.
(preparazione: 10 min. soltanto per la terza parte della prova)
Punti: 25

Comprensione scritta

Lettura e comprensione di testi.

Durata: 45 min.
Punti: 25

Produzione scritta

Espressione della propria opinione su un tema generale.

Durata: 45 min.
Punti: 25



LIVELLI E COMPETENZE DEI DIPLOMI



● **DELFB2** **SCOLAIRE/TP**

**L'utente
indipendente**

Si concentra sull'efficacia dell'argomentazione e la spontaneità del discorso sociale; è un nuovo livello di conoscenza della lingua con l'introduzione di argomenti astratti.

Durata totale

Prova scritta: 2h30
Prova orale: 50 min.
Punti totali: 100

Comprensione orale

Ascolto e comprensione di testi orali.
Durata: 30 min.
Punti: 25

Produzione orale

Presentazione e difesa del proprio punto di vista partendo da un testo scritto.
Durata: 20 min.
(preparazione: 30 min.)
Punti: 25

Comprensione scritta

Lettura e comprensione di testi autentici informativi e/o argomentativi.
Durata: 1h.
Punti: 25

Produzione scritta

Produzione di un testo argomentativo a partire da una traccia proposta.
Durata: 1h.
Punti: 25

● **DALF C1** **TP**

**L'esperienza
e l'autonomia**

Livello della lingua accademica e professionale. È caratterizzato dalla comprensione di testi complessi e lunghi con significato implicito, da una comunicazione scorrevole e dalla produzione di testi chiari, ben strutturati ed articolati su argomenti complessi.

Durata totale

Prova scritta: 4h
Prova orale: 1h30
Punti totali: 100

Comprensione orale

Ascolto e comprensione di testi orali (lunghi e brevi).
Durata: 40 min.
Punti: 25

Produzione orale

A partire da un gruppo di testi scritti, esposizione di un argomento e discussione con la commissione.
Durata: 30 min.
(preparazione: 1h)
Punti: 25

Comprensione scritta

Lettura e comprensione di un testo lungo (letterario o giornalistico).
Durata: 50 min.
Punti: 25

Produzione scritta

Redazione di una sintesi e di un testo argomentativo, a partire da diversi testi.
Durata: 2h30.
Punti: 25

● **DALF C2** **TP**

La padronanza

È definito dal Quadro Europeo come il grado di precisione, di adeguatezza e di agiatezza che si ritrova nel discorso di chi è stato studente di livello alto.

Durata totale

Prova scritta: 3h30
Prova orale: 2h
Punti totali: 100

Comprensione e produzione orali

Ascolto e resoconto di un testo orale; partendo dal testo, presentazione di un'analisi personale; dibattito con la commissione.
Durata: 30 min.
(ascolto + preparazione: 1h30)
Punti: 50

Comprensione e produzione scritte

A partire da un dossier di testi e secondo un ruolo e una traccia proposti, produzione di un testo argomentativo e strutturato.
Durata: 3h30
Punti: 50

Sei alla scuola elementare e conosci il francese?

Vieni a scoprire il DELF PRIM!

Il diploma di francese per ragazzi da 8 a 12 anni.

Prendere il diploma **DELFRIM** nei vari livelli **A1.1, A1 e A2**

è divertente: si parla di te, della tua famiglia, della scuola, dei tuoi amici, dei tuoi gusti... tutto in francese!



Ogni esame di DELFRIM si svolge in due parti:

■ **1**

una prova scritta per:

- capire delle informazioni orali semplici, come messaggi brevi o numeri
- capire un breve testo scritto, un messaggio o una cartolina
- scrivere delle informazioni personali o una cartolina, completare un messaggio o una storia semplice

● **2**

una prova orale per:

- parlare di te (livelli A1.1, A1, A2)
- raccontare una storia sulla base di immagini (livelli A1.1, A1)
- dare le tue impressioni (livello A2)
- prendere la parola in un gioco di ruolo (livelli A1, A2)

Dicembre 2023 Iscrizioni entro venerdì 22 settembre 2023

<u>Prove</u>	■ <u>Scritte</u>	● <u>Orali</u>	<u>Tariffe €</u>
A1.1	12 dic (16:45 > 17.30)	Dal 01 al 15/12/2023	45,00
A1	12 dic (15:00 > 16.20)		59,00
A2	13 dic (15:00 > 16.40)		68,00

Maggio 2024 Iscrizioni entro venerdì 5 aprile 2024

<u>Prove</u>	■ <u>Scritte</u>	● <u>Orali</u>	<u>Tariffe €</u>
A1.1	22 mag (16:45 > 17.30)	Dal 15 al 29/05/2024	45,00
A1	22 mag (15:00 > 16.20)		59,00
A2	23 mag (15:00 > 16.40)		68,00

Non finisce qui... dopo il tuo DELFRIM, potrai continuare ad imparare il francese e conseguire un diploma di DELF SCOLAIRE alla scuola media!
Puoi consultare il link seguente per avere esempi di prove di DELFRIM
<https://www.france-education-international.fr/diplome/delf-prim?langue=fr>

D ELF = D ALF

LE CERTIFICAZIONI UFFICIALI DELLA LINGUA FRANCESE

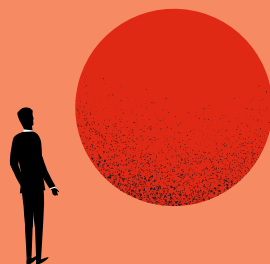

Contatti

Ambasciata di Francia in Italia
Institut français Italia

Centro pilota per le certificazioni di lingua francese

centre.pilote@institutfrançais.it

Ente certificatore

<https://www.france-education-international.fr/hub/diplomes-tests>

Sedi d'esame

In Italia gli esami si possono sostenere presso:

- gli **Institut français** di Firenze, Milano, Napoli, Palermo e Roma
- le **sed**i dell'**Alliance française** di Aosta, Avellino, Bari, Biella, Bologna, Cagliari, Caltanissetta, Carrara, Catania, Catanzaro, Cosenza, Cuneo, Foligno, Genova, La Spezia, Latina, Lecce, Messina, Pescia-Valdinievole, Potenza, Reggio Calabria, Salerno, San Benedetto del Tronto, Sassari, Taranto, Torino, Trieste, Venezia, Ventimiglia, Verona, Vicenza
- le **altre sedi d'esame** di Ancona, Bolzano, Pescara, Ponte nelle Alpi

Per gli indirizzi dei centri d'esame:

www.testecertificazioni.it

FRANCE
EDUCATION
INTERNATIONAL

D ELF
D ALF

AMBASSADE
DE FRANCE
EN ITALIE
*Liberté
Égalité
Fraternité*

af
Alliance Française
ITALIE

INSTITUT
FRANÇAIS
ITALIA